מבנה הבהמה והעוף

[מבוא להלכות שחיטה]

◆ **הקדמות ומושגים** - הלכות שחיטה, ובייחוד דיני טרפות (פרקים ה-יא), דורשות הכרה מעמיקה של מבנה גוף הבהמה והעוף והבנת תפקידי האברים שלהם. הדברים שנביא להלן נוסחו בפשטות הנחוצה כדי להקל על הקורא להבין את פירוש ההלכות בדיוק מרבי. להשלמת המבוא, ראה נספח התמונות.
ואלה המערכות הנידונות בהלכות הללו: ▪ מערכת העיכול ▪ מערכת הנשימה ▪ מערכת הדם ▪ מערכת העצבים ▪ מערכת התנועה ▪ מערכת הרבייה.
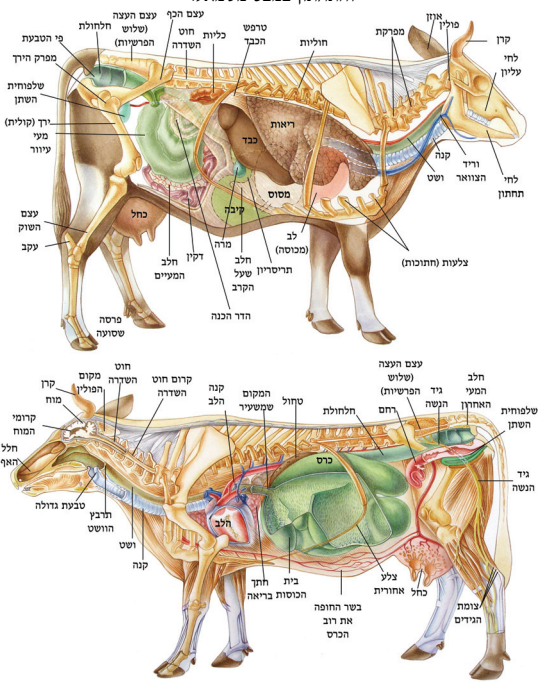
איור: פרה - האברים הפנימיים והחיצוניים. האיור העליון במבט מימין והתחתון במבט משמאל.